PARTE STRATEGICA

PIANO PAESAGGISTICO REGIONALE
DEL FRIULI VENEZIA GIULIA

ALLEGATO ML10

ALLA SCHEDA DELLA RETE DELLA MOBILITA LENTA

DIRETTRICE 3 ADRIATICA 2.2

SCALA 1:50.000

All. 89 D.PReg 24 aprile 2018, n. 0111/Pres - ML10 Direttrice 3 Adriatica 2.2 - Aggiornato con la Variante 2 al PPR

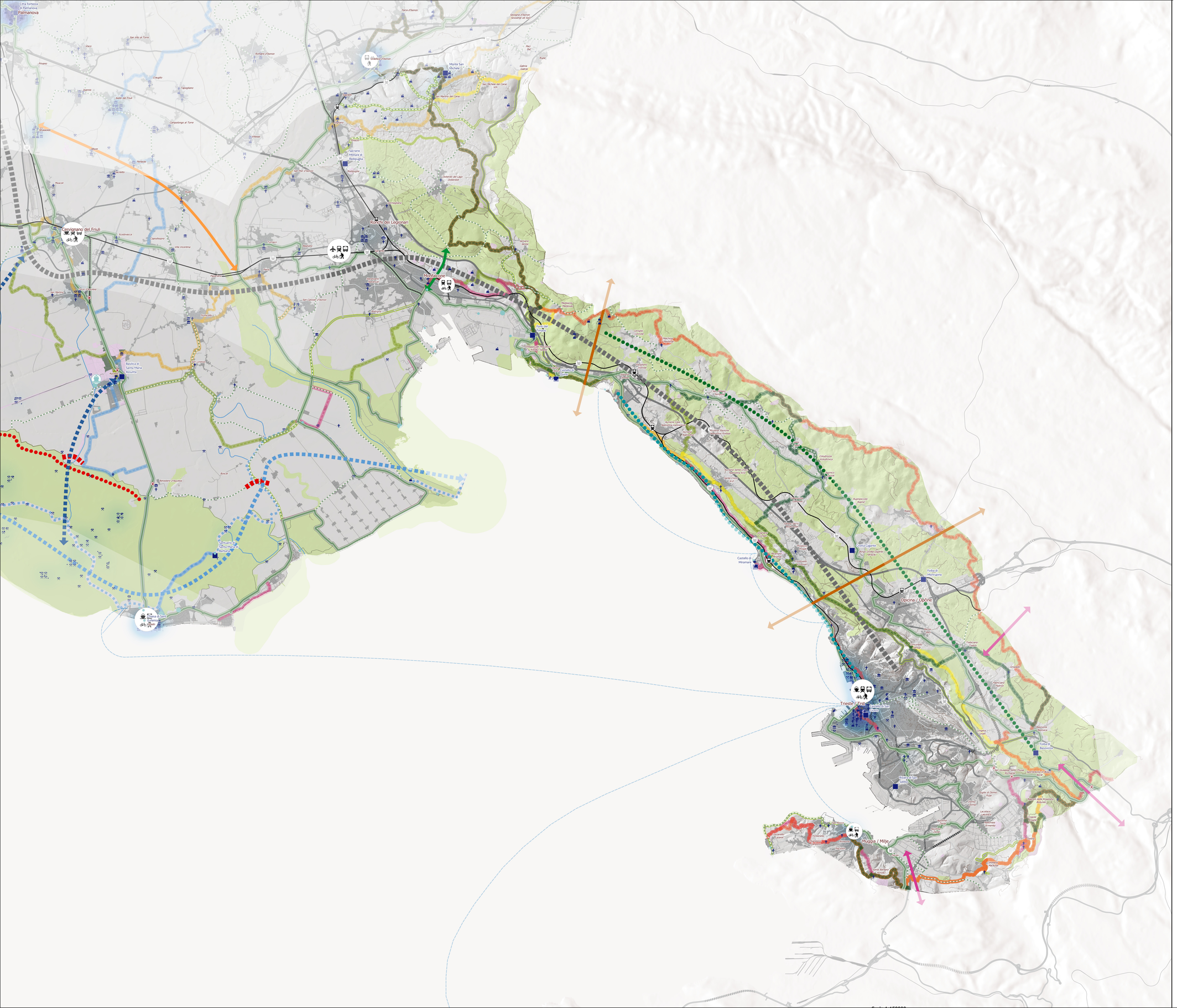

Ciclovie (pianificazione aggiornata al 2023)

- di interesse regionale - itinerario di primo livello
- di interesse d'ambito

Cammini (aggiornati al 2023)

- alpe adria trail
- cammino celeste
- cammino celeste (variante)
- sentiero italia
- via alpina itinerario giallo
- via alpina itinerario rosso
- via flavia
- via postumia
- via romea aquileiense
- via romea aquileiense (variante)
- sentieristica

Vie d'acqua

- Corsi d'acqua navigabili e canali lagunari
- Litoranea veneta
- Porti, darsene, approdi, discese in acqua
- Servizi di collegamento marittimo esistenti o da potenziare

Infrastrutture

- Percorsi panoramici
- Linee ferroviarie attive
- linee ferroviarie dismesse

Nodi di intermodalità

- di primo livello
- di secondo livello
- stazione ferroviaria che effettua servizio ordinario
- stazione o fermata soppressa dal servizio
- stazioni ferroviarie su linee dismesse

Beni culturali e ambientali

- polo di alto valore simbolico
- archeologia rurale e industriale
- architettura fortificata
- cente e cortine
- siti spirituali
- ville venete e dimore storiche
- aree archeologiche
- core areas della rete ecologica

Indicazioni progettuali

- realizzazione di nodi di interscambio bici-barca
- valorizzazione dell'idrovia della Litoranea Veneta
- valorizzazione delle vie d'acqua di collegamento tra la laguna e entroterra e della fruizione intermodale dei corsi d'acqua della bassa pianura pordenonese
- valorizzazione dei collegamenti transregionali e transfrontalieri
- valorizzazione e realizzazione di percorsi di collegamento carso-mare
- estensione del servizio MICOTRA verso Trieste
- valutazione delle criticità negli attraversamenti dei corsi d'acqua
- valutazione e mitigazione dei potenziali disturbi agli habitat
- realizzazione di un percorso ciclabile costiero
- promozione dell'intermodalita piedi-bici-cavallo
- realizzazione di collegamenti ai percorsi tematici
- rafforzamento e realizzazione di connessioni ciclopedonali tra percorsi

2,5 0 2,5 5 km